

Sociale bijdragen 2012



Bij Acerta geniet u van de laagste bijdrage!

3,05 %

beheerskost op uw sociale bijdrage bij Acerta

In België varieert de beheerskost op uw sociale bijdrage van 3,05 % tot 4,30 %. Bij Acerta geniet u van de laagste sociale beheerskost, namelijk 3,05 %. Aansluiten bij Acerta betekent dus automatisch een forse besparing waar u niets voor hoeft te doen.

U kiest meteen voor kwaliteit en betrouwbaarheid!

Uw succes is wat wij beogen

Succes is geen toeval, maar het resultaat van een doelgerichte, volgehouden strategie. Acerta's merkstrategie voor uw succes is gebouwd op drie stevige pijlers: een totale aanpak, de gepaste expertise in elke groeifase en een excellente performantie.

Samenwerken met Acerta betekent:

- alle sociale- en loonadministratie en HR-services onder één dak; zo kunt u weloverwogen keuzes maken, de juiste prioriteiten leggen en doelgericht in mensen investeren
- geadviseerd worden door topexperten die uw sector kennen, uw groeifase begrijpen en uw behoeften juist kunnen inschatten
- ervoor zorgen dat uw mensen het beste uit zichzelf halen, 'de kracht van mensen' tonen en aldus bijdragen tot uw succes.

Uw doel bepaalt onze aanpak

Waar bevindt u zich op het parcours dat u voor uzelf hebt uitgetekend? Wat hebt u nodig om straks feilloos de bocht te nemen naar de volgende groeifase?

Acerta volgt en adviseert u, zoals het een topbegeleider past. Samen met u leggen we de basis voor uw groei.

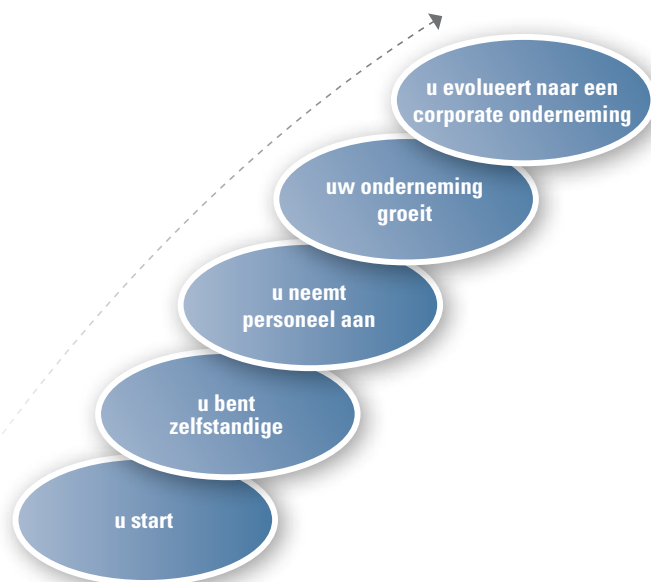

Samen evolueren, elke dag.

acerta.be

ondernemingsloket • sociale- en loonadministratie • HR-services

 **acerta**
De kracht van mensen.

Sociale bijdragen 2012

Startende zelfstandigen:
voorlopige bijdrage 2012
(incl. beheerskosten)

HOOFDBEROEP	Netto	Kwartaalbijdrage		
	Jaarinkomen	1e jaar	2e jaar	3e jaar
Voor de pensioenleeftijd	12 597,43	665,31	681,54	697,76
Na de pensioenleeftijd	2 787,40	147,22	150,80	154,39
BIJBEROEP				
Verwacht inkomen lager dan de vrijstellingsgrens	1 393,69	0,00	0,00	0,00
Verwacht inkomen hoger dan de vrijstellingsgrens	1 393,70	73,61	75,40	77,20
GELIJKSTELLING BIJBEROEP VOOR GEHUWDE(N), WEDUW(EN)(NAARS) EN STUDENTEN				
Verwacht inkomen lager dan de vrijstellingsgrens	1 393,69	0,00	0,00	0,00
Verwacht inkomen lager dan de verminderingsgrens	6 599,04	348,52	357,02	365,52
Verwacht inkomen hoger dan de verminderingsgrens	12 597,43	665,31	681,54	697,76
GEPENSIONEERDEN MET TOEGELATEN BEROEPSACTIVITEIT				
Verwacht inkomen lager dan de vrijstellingsgrens	2 787,39	0,00	0,00	0,00
Verwacht inkomen hoger dan de vrijstellingsgrens	2 787,40	105,56	105,56	105,56
MEEWERKENDE ECHTGENO(O)T(E)				
Ministatuut (= arbeidsongeschiktheid)	12 597,43	25,64	25,64	25,64
Maxistatuut (= volledige verzekering)	5 534,05	292,27	299,40	306,53

Definitieve bijdragen
per kwartaal, inclusief
beheerskosten

HOOFDBEROEP	GEÏNDEXEERD NETTO BEROEPSINKOMEN OP JAARBASIS				
	Vrijgesteld inkomen	Schijf tot 12 597,42 5 534,04 (*)	Schijf tot 54 398,06	Schijf tot 80 165,52	Maximum kwartaal- bijdrage
Hoofdberoep	-	713,99	5,50 %	3,54 %	4 023,14
Weduw(e)(naar) zonder kinderlast	-	713,99	5,50 %	3,54 %	783,51
Weduw(e)(naar) met kinderlast	-	713,99	5,50 %	3,54 %	979,39
Na de pensioenleeftijd	2 787,39	5,50 %	5,50 %	3,54 %	4 023,14
BIJBEROEP					
Bijberoep	1 393,69	5,50 %	5,50 %	3,54 %	4 023,14
Gelijkstelling met een bijberoep	1 393,69	5,50 %	tot een max. inkomen van: 6 599,04		
MEEWERKENDE ECHTGENO(O)T(E)					
Ministatuut (= arbeidsongeschiktheid)	-	25,64	0,1975 %	0,1275 %	144,57
Maxistatuut (= volledige verzekering) (*)	-	313,66	5,50 %	3,54 %	4 023,14
STOPZETTING VAN HET BEROEP: VOORTGEZETTE VERZEKERING					
Volledige verzekering	-	677,00	4,86 %	3,1275 %	3 554,83
Verzekering pensioen + kinderbijslagen	-	428,40	2,945 %	1,8925 %	2 153,40
VERVROEGD GEPENSIONEERDE MET TOEGELATEN BEROEPSACTIVITEIT					
Zonder kinderlast	2 787,39	3,675 %			224,85
Met kinderlast	2 787,39	3,675 %			337,27
GEPENSIONEERDE VANAF DE NORMALE PENSIOENLEEF TIJD MET TOEGELATEN BEROEPSACTIVITEIT					
Zonder kinderlast	2 787,39	3,675 %	3,675 %		649,45
Met kinderlast	2 787,39	3,675 %	3,675 %		789,99

3,05 %

beheerskost op
uw sociale bijdrage
bij Acerta.

De laagste bijdrage
in België!

Berekeningswijze sociale bijdrage

De sociale bijdrage voor 2012 wordt berekend op het beroepsinkomen van 2009. Dit beroepsinkomen wordt eerst geïndexeerd met 9,50350 %. Op dit geïndexeerd beroepsinkomen wordt het bijdragepercentage toegepast. Het resultaat is de wettelijke sociale bijdrage. Deze wettelijke sociale bijdrage wordt verhoogd met een bijdrage in de beheerskosten van het sociaal verzekeringsfonds. Bij Acerta bedraagt deze beheerskost 3,05 %, dit is de laagste bijdrage in België!

Korting startende zelfstandigen

Startende zelfstandigen betalen een lager percentage dan de 5,50 % in de tabel hierboven: 5,125 % in het eerste jaar, 5,25 % in het tweede jaar en 5,375 % in het derde jaar.

Vrij aanvullend pensioen zelfstandigen (VAPZ)

Het maximumpercentage voor het gewone VAPZ bedraagt 8,17 % en voor het sociale VAPZ 9,40 %. Het inkomensplafond bedraagt 36 265,37 euro. U vindt de VAPZ-bijdragen in de tabellen hiernaast. Acerta int uw VAPZ-bijdrage. Uw pensioenkapitaal wordt verzekerd via KBC Verzekeringen. De gegarandeerde interest is 2,5 %.

Barema 2012 op basis van het netto beroepsinkomen

Hoofdberoep, het eerste jaar

Jaarinkomen 2012	Sociale bijdrage per kwartaal*			VAPZ-bijdrage per jaar*	
	Zelfstandige	Meewerk. echtgenoot(e) maxistatuut	ministatuut	Gewoon	Sociaal
0,00	665,31	292,27	25,64	1 029,21	1 184,16
5 534,05	665,31	292,27	25,64	1 029,21	1 184,16
7 500,00	665,31	396,10	25,64	1 029,21	1 184,16
12 597,43	665,31	665,31	25,64	1 029,21	1 184,16
12 750,00	673,37	673,37	25,95	1 041,68	1 198,50
15 000,00	792,20	792,20	30,53	1 225,50	1 410,00
17 500,00	924,23	924,23	35,61	1 429,75	1 645,00
20 000,00	1 056,26	1 056,26	40,70	1 634,00	1 880,00
22 500,00	1 188,30	1 188,30	45,80	1 838,25	2 115,00
25 000,00	1 320,33	1 320,33	50,89	2 042,50	2 350,00
27 500,00	1 452,37	1 452,37	55,97	2 246,75	2 585,00
30 000,00	1 584,39	1 584,39	61,06	2 451,00	2 820,00
36 265,37	Maximum bijdrage VAPZ			2 962,88	3 408,94
37 000,00	1 954,09	1 954,09	75,31	2 962,88	3 408,94
37 500,00	1 980,50	1 980,50	76,32	2 962,88	3 408,94
40 000,00	2 112,53	2 112,53	81,41	2 962,88	3 408,94
42 500,00	2 244,56	2 244,56	86,50	2 962,88	3 408,94
45 000,00	2 376,59	2 376,59	91,59	2 962,88	3 408,94
47 500,00	2 508,63	2 508,63	96,67	2 962,88	3 408,94
50 000,00	2 640,66	2 640,66	101,76	2 962,88	3 408,94
55 000,00	2 894,89	2 894,89	111,50	2 962,88	3 408,94
56 000,00	2 931,37	2 931,37	112,82	2 962,88	3 408,94
57 500,00	2 986,09	2 986,09	114,79	2 962,88	3 408,94
60 000,00	3 077,29	3 077,29	118,07	2 962,88	3 408,94
62 500,00	3 168,49	3 168,49	121,36	2 962,88	3 408,94
65 000,00	3 259,69	3 259,69	124,64	2 962,88	3 408,94
80 165,52	3 812,92	3 812,92	144,57	2 962,88	3 408,94
80 165,52	maximumplafond sociale bijdragen			2 962,88	3 408,94

vanaf het 4de jaar

Jaarinkomen 2009	Sociale bijdrage per kwartaal*			VAPZ-bijdrage per jaar*	
	Zelfstandige	Meewerk. echtgenoot(e) maxistatuut	ministatuut	Gewoon	Sociaal
0,00	713,99	313,66	25,64	100,00	100,00
5 053,77	713,99	313,66	25,64	452,13	520,20
7 500,00	713,99	465,48	25,64	670,98	772,00
11 504,13	713,99	713,99	25,64	1 029,21	1 184,16
12 750,00	791,31	791,31	28,42	1 140,67	1 312,40
15 000,00	930,96	930,96	33,43	1 341,97	1 544,00
17 500,00	1 086,12	1 086,12	39,00	1 565,63	1 801,33
20 000,00	1 241,28	1 241,28	44,58	1 789,29	2 058,67
22 500,00	1 396,44	1 396,44	50,14	2 012,95	2 316,00
25 000,00	1 551,59	1 551,59	55,72	2 236,61	2 573,33
27 500,00	1 706,76	1 706,76	61,29	2 460,27	2 830,67
30 000,00	1 861,92	1 861,92	66,86	2 683,93	3 088,00
33 118,00	Maximum bijdrage VAPZ			2 962,88	3 408,94
37 000,00	2 296,37	2 296,37	82,46	2 962,88	3 408,94
37 500,00	2 327,39	2 327,39	83,57	2 962,88	3 408,94
40 000,00	2 482,56	2 482,56	89,15	2 962,88	3 408,94
42 500,00	2 637,72	2 637,72	94,72	2 962,88	3 408,94
45 000,00	2 792,87	2 792,87	100,29	2 962,88	3 408,94
47 500,00	2 948,03	2 948,03	105,86	2 962,88	3 408,94
50 000,00	3 096,04	3 096,04	111,18	2 962,88	3 408,94
55 000,00	3 295,79	3 295,79	118,37	2 962,88	3 408,94
56 000,00	3 335,73	3 335,73	119,81	2 962,88	3 408,94
57 500,00	3 395,65	3 395,65	121,97	2 962,88	3 408,94
60 000,00	3 495,52	3 495,52	125,57	2 962,88	3 408,94
62 500,00	3 595,38	3 595,38	129,16	2 962,88	3 408,94
65 000,00	3 695,25	3 695,25	132,76	2 962,88	3 408,94
73 208,18	4 023,14	4 023,14	144,57	2 962,88	3 408,94
73 208,18	Maximumplafond sociale bijdragen			2 962,88	3 408,94

Bijberoep en gelijkstelling met een bijberoep, het eerste jaar

Jaarinkomen 2012	Sociale bijdrage per kwartaal*	
	Zelfstandige	Meew. echt.
0,00	0,00	25,64
1 393,69	0,00	25,64
1 393,70	73,61	25,64
1 500,00	79,22	25,64
2 000,00	105,63	25,64
3 000,00	158,44	25,64
4 000,00	211,25	25,64
6 599,04	348,52	Plafond art 37/40
7 000,00	369,69	25,64
8 000,00	422,51	25,64
12 597,43	Zie hoofdberoep	Zie hoofdberoep

vanaf het 4de jaar

Jaarinkomen 2009	Sociale bijdrage per kwartaal*	
	Zelfstandige	Meew. echt.
0,00	0,00	25,64
1 272,73	0,00	25,64
1 272,74	78,99	25,64
1 500,00	93,10	25,64
2 000,00	124,13	25,64
3 000,00	186,19	25,64
4 000,00	248,26	25,64
6 026,33	374,02	Plafond art 37/40
7 000,00	434,45	25,64
8 000,00	496,52	25,64
11 504,13	Zie hoofdberoep	Zie hoofdberoep

Gepensioneerden, het eerste jaar

Jaarinkomen 2012	Sociale bijdrage per kwartaal*	
	Zelfstandige	Meew. echt.
0,00	0,00	25,64
2 787,39	0,00	25,64
2 787,40	105,56	25,64
3 000,00	113,61	25,64
5 000,00	189,35	25,64
5 937,26	224,85	Max. bijdr. vervroegd pensioen zonder kinderlast
6 000,00	227,23	25,64
8 000,00	302,97	25,64
8 905,89	337,27	Max. bijdr. vervroegd pensioen met kinderlast
9 000,00	340,84	25,64
11 000,00	416,58	25,64
13 000,00	492,32	26,46
15 000,00	568,06	30,53
17 149,19	649,45	Max. bijdr. na pensioenleeftijd zonder kinderlast
18 000,00	681,68	36,63
20 859,98	789,99	Max. bijdr. na pensioenleeftijd met kinderlast

vanaf het 4de jaar

Jaarinkomen 2009	Sociale bijdrage per kwartaal*	
	Zelfstandige	Meew. echt.
0,00	0,00	25,64
2 545,48	0,00	25,64
2 545,49	105,56	25,64
3 000,00	124,41	25,64
5 000,00	207,35	25,64
5 421,98	224,85	Max. bijdr. vervroegd pensioen zonder kinderlast
6 000,00	248,82	25,64
8 000,00	331,76	25,64
8 132,97	337,27	Max. bijdr. vervroegd pensioen met kinderlast
9 000,00	373,23	25,64
11 000,00	456,17	25,64
13 000,00	539,11	28,98
15 000,00	622,05	33,43
15 660,86	649,45	Max. bijdr. na pensioenleeftijd zonder kinderlast
18 000,00	746,46	40,12
19 049,60	789,99	Max. bijdr. na pensioenleeftijd met kinderlast

(*) Alle bedragen zijn inclusief beheerskosten.

Ons aanbod is uw groeikracht

Wat hebt u nodig op welk moment in de levenscyclus van uw onderneming? Acerta biedt u, behalve een gepersoniseerd advies, ook het specifieke dienstenaanbod dat u helpt om elke groeifase met succes te laten verlopen. Van een efficiënt ondernemingsloket voor starters tot een uitgekiende HR-strategie voor grote ondernemingen.

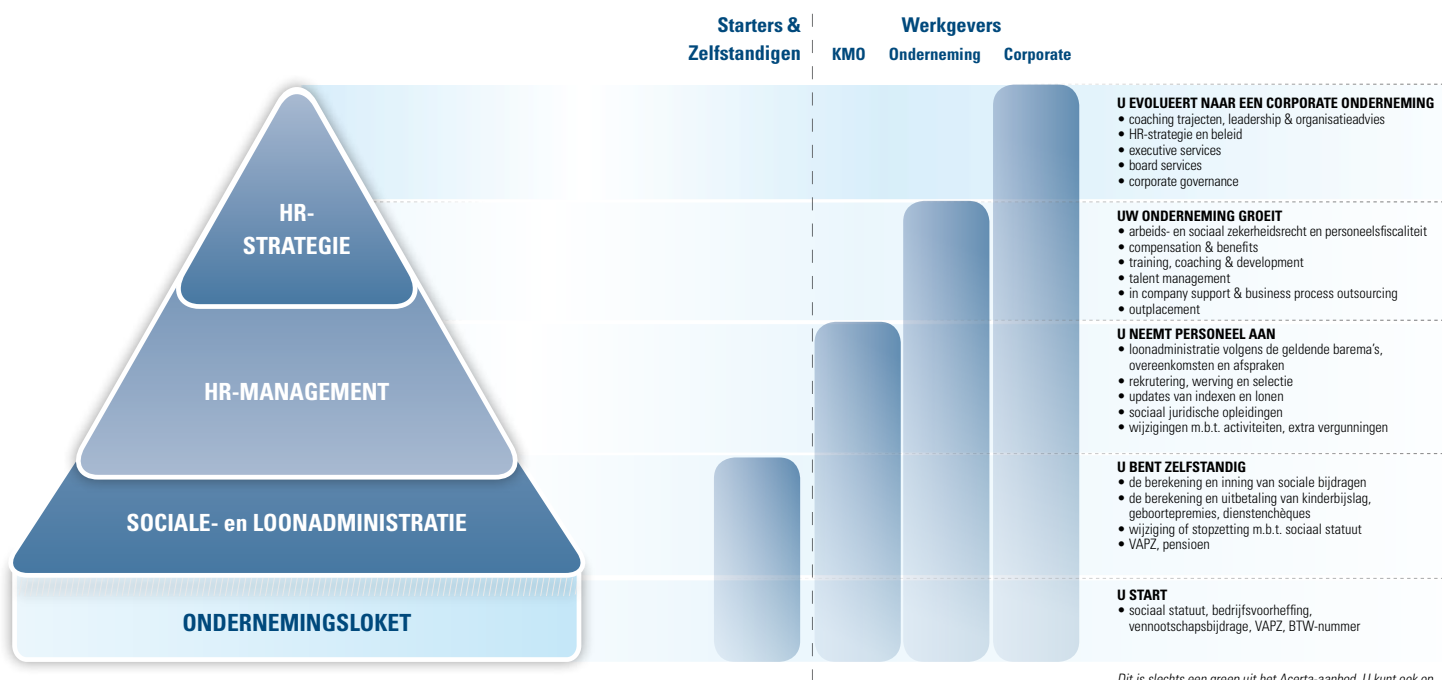

Dit is slechts een greep uit het Acerta-aanbod. U kunt ook op ons rekenen voor tal van andere, op uw behoeften afgestemde services.

Marktaandeel m.b.t. het sociaal verzekeringsfonds

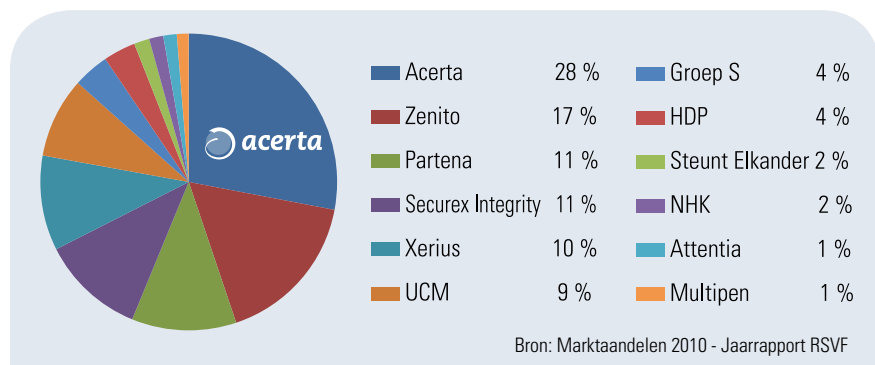

% beheerskosten op sociale bijdrage

Provider	Management Costs (%)
Acerta	3,05 %
Xerius	3,05 %
Groep S	3,80 %
UCM	3,80 %
Securex Integrity	3,90 %
Attentia	3,95 %
Zenito	3,95 %
Partena	4,15 %
HDP	4,20 %
Multipen	4,20 %
NHK	4,30 %
Steunt Elkander	4,30 %

Uw financieel voordeel

Geïndexeerd inkomen als zelfstandige 2012	Wettelijke sociale jaarbijdrage 2012	Administratiekosten / jaar			Financieel voordeel t.o.v. duurste fonds	
		Acerta	Ander Fonds	Duurste Fonds	op jaarbasis	op loopbaan 15 jaar
12 597,42	2 771,43	3,05 %	3,80 %	4,30 %	34,64	519,64
15 000,00	3 300,00	100,65	125,40	141,90	41,25	618,75
25 000,00	5 500,00	167,75	209,00	236,50	68,75	1 031,25
40 000,00	8 800,00	268,40	334,40	378,40	110,00	1 650,00
60 000,00	11 944,84	364,32	453,90	513,63	149,31	2 239,66
80 165,52	15 616,26	476,30	593,42	671,50	195,20	2 928,05

Interesse?

U vindt alle contactgegevens van het Acerta-kantoor bij u in de buurt op acerta.be